O−7.0 **訂　正**

組合員手帳別冊

２０２０

岸和田市職員労働組合
岸和田市職員厚生会

／Ｖ７　２０★５１７４４４／岸和田市職員労組別冊０１／ＢＥＴ０１　2020.02.27 17.05.26　Page 2

2020年度中央執行委員名簿

役職名	氏名	職場名
執行委員長	春崎孝雄	市民税課
副執行委員長	植田千明	城内保育所
副執行委員長	和田啓資	環境課
副執行委員長	前田和代	病院外来
副執行委員長	水木一斗	上水道工務課
書記長	山口恵	大宮小学校
書記次長	横井智明	大芝小学校
同・組織部長	大山智恵	山直北保育所
教育部長	尾崎明美	常盤小学校
福利厚生部長	北又淳	組合書記局
宣伝部長	新屋久和	環境課
自治研部長	藤原淳一	健康保険課
共闘部長	堀田由美	修斉チビッコホーム
文体部長	森下樹	城北保育所
本庁支部選出	根来和孝	下水道整備課
保育所支部選出	松本実穂	桜台保育所
病院支部選出	西野栄一	救急病棟
水道支部選出	井下大地	上水道工務課
現業支部選出	松林由典	環境課
学校支部選出	中村信彦	常盤小学校
青年部選出	加藤鳳登	環境課
会計監査	藪知子	自治振興課
会計監査	頓花伸二	固定資産税課

（職場は選出当時）

／Ｖ７　２０★５１７４４４／岸和田市職員労組別冊０１／ＢＥＴ０１　2020.02.27 17.05.26　Page 4

O−7.0 修正なし

岸和田市職員労働組合規約

第１章　総　　則

〈名称〉

第１条　本組合は、岸和田市職員労働組合と称する。

〈所在地〉

第２条　本組合は、事務所を岸和田市岸城町７番１号、岸和田市役所内に置く。

〈組織〉

第３条　本組合は、第６条に規定する資格あるもので組織する。

〈目的〉

第４条　本組合は、綱領の実践と組合員相互の親睦を図ることを目的とする。

〈活動〉

第５条　本組合は､前条の目的を達成するために次の活動を行なう。

１．組合員の基本的人権と民主的権利を守ること
２．組合員の労働条件の改善と経済的地位の向上をはかること
３．組合員および家族の福利共済、保健体育、文化教育の向上をはかること
４．民主的な地方自治の確立と発展をはかること
５．平和を守り、民主国家の建設に寄与すること
６．同一目的をもつ団体との連携協力をはかること
７．その他、この組合の目的達成に必要なこと

第２章　組 合 員

〈組合員の範囲〉

第６条　本組合は岸和田市に勤務する職員およびこれに準ずるものをもって組合員とする。但し、当局の利益を代表するものを除く。

②組合に勤務する組合役員並びに組合書記
③第１項に該当する組合員のうち、任命権者から一方的に不当解顧された者があった場合中央委員会がその組合員資格を否認しないもの。

〈加入〉

第７条　本組合に加入しようとする者は所定の加入申込書を中央執行委員長に提出しなければならない。

②組合員としての資格は、中央執行委員会で加入が承認された日により始まる。

〈資格の喪失〉

第８条　組合員が次の各号のいずれかに該当したときはその資格を失う。

１．第６条に該当しなくなったとき
２．組合を除名されたとき
３．組合を脱退したとき

〈平等の原則〉

第９条　組合員はすべて人種・思想・信条・宗教・性別・門地・身分等によって組合員の資格を奪われない。

〈組合員の権利〉

第10条　組合員には次の平等の権利がある。

１．組合の運営及び活動に参加し、その利益をうける権利
２．任命権者の不当な取扱いに対して救援を求める権利
３．組合の各種機関の会議に出席し、また会議の開催を要求し、発言を求め、議決に加わる権利
４．被選挙権及び選挙権
５．統制処分にたいして異議を申し立て弁明する権利
６．正当な手続を経て会計の閲覧及び公開監査を求める権利

〈組合員の義務〉

第11条　組合員には次の義務がある。

１．綱領、規約に従う義務
２．各級機関の決議に服し、目的実現のために活動する義務
３．組合費を納入する義務
４．組合の機関及び各種会議に出席する義務
５．統制に服する義務

第３章　組　　織

〈支部、関連評議会及び補助組織〉

第12条　組合の目的を達成するために、支部、関連評議会（以下、関連評という）および補助組織をおく。

〈支部の名称〉

第13条　この組合の支部は、本庁支部、現業支部、病院支部、水道支部、保育所支部、学校支部という。

〈支部及び関連評の構成〉

第14条　この組合の支部は、それぞれの職場に勤務する職員をもって構成する。関連評は主として市役所関連労働者をもって構成する。

〈支部及び関連評の任務〉

第15条　支部及び関連評は、組合員の団結と統一の強化に努めるとともに、大会代議員、中央委員その他の役員を選出し、組合活動に積極的に参加しなければならない。

〈支部及び関連評の自主的権利〉

第16条　支部及び関連評は、次の事項についても自主的権利を有する。

１．運営に必要は支部規約を定めること
２．機関役員を選ぶこと
３．大会代議員、中央委員を選ぶこと
４．活動に必要な会計を設置し、これを管理運営すること
５．独自の問題について当局と交渉を行うこと
６．独自の問題について必要な決定を行うこと
７．独自の活動を企画し、実行すること。但し、実力行使を伴うときは、中央執行委員会の承認を必要とする。

〈支部及び関連評の義務〉

第17条　支部及び関連評は次の義務を有する。

１．組合の規約及び決議を尊重し、決定を実行すること。
２．役員の変更、当局との交渉事項と交渉結果、独自の活動状況などを報告すること

／Ｖ７　２０★５１７４４４／岸和田市職員労組別冊０１／ＢＥＴ０１　2020.02.27 17.05.26　Page 6

〈支部及び関連評の機関〉
第18条　支部及び関連評の機関は、それぞれの規約で定める。
〈分会組織〉
第19条　この組合の基礎組織として支部、関連評に分会をおくことができる。
②分会は組合の方針にもとづき職場からの活動を強める運動上の組織であり、それぞれの支部、関連評の状況にみあって組織する。
③分会組織、その運営については支部規約、関連評規約で定める。
〈補助組織〉
第20条　この組合に補助組織として青年部、婦人部、壮年部をおく。
②補助組織は、組合の目的達成のため活動の推進力となり、あわせて、構成組合員の要求実現、権利向上をめざして活動する。
③補助組織の運営については別に定める。

第４章　機　　関

〈機関〉
第21条　本組合に次の機関をおく
１．大会
２．中央委員会
３．中央執行委員会
〈機関の成立〉
第22条　機関の成立は２分の１以上の議決権を有する構成員の出席をもって成立するものとする。
〈機関の運営〉
第23条　機関の会議の運営は、この規約に定める事項をのぞきすべて議事規則によらなければならない。
②機関の議決は、議決権を有する出席構成員の過半数で定め、可否同数の場合は議長がこれを決める。
〈大会の性格と構成〉
第24条　大会は、本組合の最高議決機関であって、役員及び大会代議員をもって構成する。
但し、役員は議決権をもたない。
〈大会の招集〉
第25条　大会は中央執行委員長が招集し、原則として７月にこれを開く。
但し、次の各号のいずれかに該当する場合は、その日から起算して１カ月以内に臨時大会を開かなければならない。
１．組合員の３分の１以上が議題を決めて大会の開催請求があったとき
２．中央執行委員会が必要と認めたとき
〈大会で議決する事項〉
第26条　大会の議決を必要とする事項は次のとおりである。
１．綱領、規約の改廃
２．運動方針及び運動の経過報告
３．予算及び決算ならびに会計監査事項
４．同じ目的をもつ団体に連合、加入、脱退
５．中央委員会で大会の議決を必要と認めた事項
６．その他特に重要な事項

〈大会代議員の任務と選出〉
第27条　大会代議員は、その選出職場で大会前に議題を討議した上で、大会に出席し、議案を審議決定するとともに、大会決定事項を組合員の周知徹底することを任務とする。
大会代議員の選出は、大会代議員選出規則による。
〈中央委員会の性格と構成〉
第28条　中央委員会は、大会につぐ決議機関であって、役員及び中央委員をもって構成する。
〈中央委員会の招集〉
第29条　中央委員会は中央執行委員長が招集し、２カ月に１回以上会議を開くことを原則とする。但し、中央委員の３分の１以上の請求があったときは、中央委員会を開かなければならない。
〈中央委員会で議決する事項〉
第30条　中央委員会で議決を必要とする事項は次のとおりである。
１．大会より委任された事項
２．組合諸活動の検討と当面の方針
３．予算の追加及び更正
４．規則の制定、改廃
５．中央委員の３分の１以上が提案した事項
６．救援および統制上の処置
７．中央執行委員会が必要と認めた事項
８．その他この組合の活動に必要とする重要な事項
〈中央委員の権限、任務、責任、選出〉
第31条　中央委員会は前条に定めるこの組合の重要事項を審議決定する権限をもつとともに、中央委員会の決定事項をその都度組合員に周知徹底させ、組合諸活動の積極的な推進をはかる任務をもつものとする。
②中央委員会はその決議事項につき大会にたいして責任を負う。
③中央委員の選出について組合員30名につき１名とし、支部単位に選出する。端数が中央委員選出基準の半分をこえるときは、切り上る。ただし、関連評の中央委員の選出基準については当分の間、組合員50名につき、１名とし、端数は切り捨てる。
〈中央執行委員会の性格と構成〉
第32条　中央執行委員会は、この組合の執行機関であって役員（会計監査を除く）をもって構成し、大会および中央委員会の決議事項と緊急事項を執行する。
〈中央執行委員会の招集〉
第33条　中央執行委員会は中央執行委員長が随時招集する。
〈中央執行委員会の任務、責任、権限〉
第34条　中央執行委員会は次の組合業務を執行し、大会及び中央委員会に対して責任を負う。
１．大会および中央委員会の議決事項の執行
２．支部、補助機関の活動及び専門部活動に対する指導
３．規約ならびに規則に定められた事項の執行
４．その他緊急事項の執行

／Ｖ７　２０★５１７４４４／岸和田市職員労組別冊０１／ＢＥＴ０１　2020.02.27 17.05.26　Page 8

②中央執行委員会は、前項の任務を執行するにあたってその指令を中央執行委員長名で発する権限をもつとともに、組合を代表して任命権者およびその代理者との交渉をもつ権限を有し、また交渉事項についての妥結を発議する権限を保有するものとする。

〈拡大執行委員会〉

第35条　中央執行委員会が必要と認めたときは、拡大執行委員会をおくことができる。

②拡大執行委員会は、中央執行役員、支部執行委員長、支部副執行委員長、支部書記長をもって構成する。

③会議は中央執行委員長が招集し、運営は中央執行委員会に準ずる。

〈中央執行委員会の部局〉

第36条　中央執行委員会はその任務を執行し、組合諸活動の効果的推進をはかるための書記局および専門部をおく。

②書記局は中央書記長が主掌する。

③書記の任命は、中央執行委員長が中央執行委員会の同意をえてこれを行う。

④専門部は、組織部・調査部・教育部・宣伝部・自治研部・共闘部・文化体育部・福利厚生部。

⑤専門部は、役員がそれぞれ分掌する。

⑥専門部は、支部専門担当役員をもって専門部委員会を構成し、必要に応じて部員を置くことができる。

⑦書記局規定および専門部の活動などについては別に定める。

第５章　役　　員

〈役員の名称と定数〉

第37条　この組合に次の役員をおく。

１．中央執行委員長　　１名
２．中央副執行委員長　　４名
３．中央書記長　　１名
４．中央書記次長　　２名
５．中央執行委員　　定数は別に定める
６．中央会計監査　　２名

〈役員の任務〉

第38条　役員の任務は次のとおりである。

１．中央執行委員長は組合を代表し、すべての業務を統轄するとともに中央執行委員会を主宰し業務執行の最高責任を負う。
２．中央副執行委員長は中央執行委員長を補佐し、中央執行委員長に事故あるときはその職務を代行する。
３．中央書記長は書記局を主宰して常時組合業務の処理と点検を行なう。
４．中央書記次長は中央書記長を補佐し、中央書記長に事故あるときは、その職務を代行するとともに本組合の財政を統轄し会計経理の一切の業務を処理する。
５．中央執行委員はそれぞれの分掌業務を執行する。
６．中央会計監査は本組合の会計を監査する。

〈役員の組合専従〉

第39条　役員のうちこの組合の業務に専従する者をおくことができる。

〈役員の選挙〉

第40条　役員の選挙はすべて組合員の直接無記名投票とし、選挙規則は別に定める。

〈役員の任期〉

第41条　役員の任期は定期大会の日より次期定期大会の日までとする。但し、再任はさまたげない。

２．補欠により就任したものの任期は前任者の残任期間とする。

第６章　統　　制

〈表彰〉

第42条　本組合員であって組合に多大の功績のあった者は、中央委員会の決議によって表彰する。

〈罰則〉

第43条　組合員が各号のいずれかに該当する行為を行ったときは、罰則をうけることがある。

１．組合員の規約及び決議に違反したとき
２．組合の統制・秩序を乱したとき。
３．組合員としての自覚を失い、組合の名誉を傷つけたとき

②罰則の種類は、つぎのとおりとする。

１．戒告(戒告とは当該組合員に反省を求めることを指す。)
２．権利停止
３．除名

③前項の罰則は、中央委員会で決める。
但し、この罰則の議決は出席構成員の３分の２以上の支持を必要とする。

④罰則の対象となった組合員は、その罰則を審査する中央委員会に出席して弁明を行なうことができる。

〈統制委員会〉

第44条　この組合員の統制違反を審議する中央委員会に、その発議を行なうため統制委員会をおくことができる。

②統制委員会は役員５名、中央委員５名をもって構成する。
統制委員会は統制委員の互選による。

③統制委員会は３分の２以上の出席をもって成立し、議決は出席者全員の同意を必要とする。

第７章　会　　計

〈組合の経費と会計〉

第45条　本組合の経費は、組合費及びその他の収入をもってあて、会計は一般会計と特別会計をもうける。

〈組合費〉

第46条　本組合の組合費は、定額総収入の1000分の15とする。但し、緊急必要ある場合は中央委員会の決議を経て臨時に徴収することができる。

②闘争資金として、夏期一時金より1000分の７を徴収する。
年末一時金より1000分の５を徴収する。

③救援資金として、夏期一時金より1000分の３を徴収する。
年末一時金より1000分の３を徴収する。

④育児・介護・病気休業で無給の者は組合費を免除する。

／Ｖ７　２０★５１７４４４／岸和田市職員労組別冊０１／ＢＥＴ０１　2020.02.27 17.05.26　Page 10

O−7.0
入力・訂正・追加(削除)につき附近の文字及び体裁の校正を願います

⑤組合員がいかなる理由にせよ、その資格を失なったときは、既納の組合費および基金ならびに資金は一切払戻をしない。

〈会計年度〉

第47条　会計年度は、毎年６月１日に始まり、翌年５月31日に終る。

〈会計報告〉

第48条　本組合のすべての収入、支出ならびに経費、状況、組合財産にもとづいての会計報告は、毎年１回大会に報告し、承認を受けなければならない。

〈会計監査〉

第49条　本組合の会計監査は毎年２回以上行なわなければならない。但し、組合員から中央委員の議を経て会計監査の請求があった場合は、中央委員会の議決後20日以内に請求事項の監査を行なわなければならない。

②会計監査の結果はすべて大会に報告し、承認を受けなければならない。

〈会計公開の原則〉

第50条　本組合の会計について、組合員から正当な手続きを経て組合の会計書類の閲覧の請求があった場合は、すべて公開しなければならない。

〈予算〉

第51条　本組合の収支はすべて予算に計上しなければならない。

〈組合財政の執行と責任〉

第52条　本組合の会計管理および経理の処理については、中央書記次長がすべて執行し、その責任は中央執行委員会がもつものとする。

〈会計規則〉

第53条　この規約に定める以外の会計運営に関する事項はすべて会計規則で定める。

第８章　救　　援

〈犠牲者救援の対象〉

第54条　本組合の目的達成のための組合活動のなかから生じた、組合員の不利益な事項および損害は、原則として組合が保障し救援しなければならない。

〈犠牲者の救援の議決〉

第55条　犠牲者の救援の方法は、中央委員会でおこなう。但し、犠牲者救援についての救援対象、救援の内容審議および議決に関する細部は別に定める救援規程による。

第９章　雑　　則

〈綱領規約の改廃〉

第56条　この綱領及び規約の改廃は大会において出席代議員の３分の２以上の議決を経なければならない。

〈組合の合併と解散〉

第57条　本組合の合併又は解散は、組合員総数の４分の３以上の同意を得なければならない。

〈他団体との連合、加入、脱退〉

第58条　本組合が団体に連合し、または加入しようとする場合、ならびに他団体との連合を解き、又は加入している団体から脱退しようとする場合は、大会における出席者の３分の２以上の同意を得なければならない。

〈規約施行に関する諸規則〉

第59条　この規約の施行に必要な事項は規則によって別に定める。規則の設置改廃は中央委員会の議決を経なければならない。

附則

１　本規約は1955年４月16日から施行する。

２～18　省略

19　第46条第１項から第３項までの規定にかかわらず、毎月の組合費は、1000分の14に減額し、夏期一時金及び年末一時金については、それぞれ1000分の5.05（組合費とし1000分の1.5、闘争資金の組合費として1000分の2.9、救援資金としての組合費として1000分の0.65）へ減額して徴収する。

20　この改正規約は、2013年９月１日から施行する。

21　2018年８月から2022年７月までの期間に限り、附則19の定める毎月の組合費を一律500円減額する。ただし、附則19の定める毎月の組合費が500円に満たない場合は、組合費を０円とする。また、期間終了後は附則19の定める毎月の組合費を1000分の14とする。

22　この改正規約は2018年８月１日から施行する。

／Ｖ７　２０★５１７４４４／岸和田市職員労組別冊０１／ＢＥＴ０１　2020.02.27 17.05.26　Page 12

O−7.0 修正なし

Ⅰ　労　働　条　件

1．労働時間、休憩時間、休日

（1）　労働時間

平日　午前９時～午後５時30分（拘束８時間30分）

１週間の勤務時間（月曜日～金曜日）――38時間45分

（2）　休憩時間

正午より45分間

（3）　休日

土曜日、日曜日、祝・祭日、12月29～31日、１月２日～３日まで

2．賃　　金

（1）　初任給一覧表

2017年４月１日改定

区分	学歴免許	等級号級	初任給	国公対応
行政職	大学卒	７－３	186,600	行Ⅰ　１－30
	短大卒	８－22	170,300	１－22
	高校卒	８－14	157,300	１－14
医療職（Ⅰ）	医大卒	５－５	255,000	医Ⅰ　１－５
医療職（Ⅱ）（医療技術職）	大学卒	５－10	189,200	医Ⅱ　２－４
	短大３卒	５－６	182,200	１－22
	短大卒	５－２	175,100	１－18
看護師	大学卒	７－10	198,700	
	短大３卒（高校＋看護学校３年）	８－33	191,700	
	短大卒（高校＋准看護学校２年）	８－29	184,800	
消防職	大学卒	５－１	187,900	公安　２－５
	高校卒	６－１	159,000	
技能労務職	高校卒	８－９	150,500	
学校給食	高校卒	８－１	141,600	
教育職（Ⅰ）（高校）	大学卒	２－９	201,900	
教育職（Ⅱ）（幼稚園）	大学卒	２－17	201,900	
	短大卒	２－７	179,500	

（2）　医療技術職年齢別初任給基準表

	医療技術職	
年齢	号級	本俸
20～21	５－２	175,100
22～23	５－６	182,200
24～25	５－10	189,200
26～27	５－14	195,400
28	５－18	202,000
29	５－22	208,400
30	５－26	214,900
31	４－14	221,300
32	４－18	227,900
33	４－22	234,100
34	４－26	240,300
35	４－30	246,300

（3）　定期昇給

㋐　定期昇給の時期

定期昇給は通常１年に１回、現在の本俸から４号上位に昇給します。その時期は１月１日です。

㋑　地方公務員法第28条、29条に該当し、休職あるいは懲戒処分がおこなわれたときは昇給できない。

（4）　給 料 表

行　政　職（Ⅰ）表【改定後】　　2016年４月改定

（単位：百円）

等級 / 号給	８等級	７等級	６等級	５等級	４等級	３等級	２等級	１等級
1	1416	1833	2001	2305	2403	2817	2907	3562
2	1427	1848	2020	2323	2418	2839	2932	3589
3	1439	1866	2039	2341	2434	2862	2957	3616
4	1450	1884	2058	2358	2448	2884	2983	3643
5	1461	1901	2077	2376	2463	2907	3009	3668
6	1472	1917	2096	2393	2478	2929	3034	3696
7	1483	1935	2115	2411	2491	2951	3060	3723
8	1494	1953	2132	2429	2505	2974	3085	3748
9	1505	1971	2149	2447	2520	2997	3110	3775
10	1519	1987	2167	2466	2537	3020	3137	3802
11	1532	2005	2186	2483	2554	3042	3162	3829
12	1545	2023	2204	2498	2572	3065	3187	3856
13	1558	2041	2222	2516	2588	3087	3213	3884
14	1573	2058	2241	2534	2611	3110	3238	3911
15	1588	2076	2260	2553	2630	3133	3264	3937
16	1604	2094	2279	2571	2648	3156	3289	3964
17	1617	2112	2295	2590	2669	3177	3315	3992
18	1632	2126	2310	2611	2687	3199	3340	4019
19	1647	2144	2326	2630	2706	3222	3366	4047
20	1662	2161	2341	2648	2725	3244	3391	4074
21	1676	2179	2358	2669	2746	3266	3417	4100
22	1703	2196	2373	2687	2767	3286	3442	4128
23	1729	2213	2389	2706	2787	3308	3468	4152
24	1755	2229	2403	2725	2808	3330	3493	4178
25	1782	2245	2418	2746	2828	3351	3519	4203
26	1799	2260	2434	2767	2848	3373	3544	4229
27	1816	2277	2448	2787	2871	3394	3570	4254
28	1833	2293	2463	2808	2893	3416	3595	4280
29	1848	2309	2478	2828	2916	3435	3618	4305
30	1866	2322	2491	2848	2937	3455	3644	4332
31	1884	2337	2505	2869	2957	3476	3669	4356
32	1901	2351	2520	2889	2980	3496	3695	4383
33	1917	2364	2537	2909	3003	3514	3715	4410
34	1932	2377	2554	2929	3025	3534	3740	4438
35	1947	2389	2572	2949	3046	3552	3763	4465
36	1962	2399	2588	2970	3069	3571	3788	4493
37	1975	2411	2606	2990	3091	3591	3813	4520
38	1988	2424	2623	3010	3114	3610	3840	4541
39	2001	2436	2640	3031	3135	3630	3866	4563
40	2014	2448	2660	3051	3156	3649	3893	4583
41	2027	2461	2679	3072	3178	3669	3917	4604
42	2040	2470	2697	3090	3199	3688	3940	4623
43	2053	2484	2715	3111	3220	3708	3962	4639

／Ｖ７　２０★５１７４４４／岸和田市職員労組別冊０１／ＢＥＴ０１　2020.02.27 17.05.26　Page 14

O−7.0 修正なし

等級 号給	8等級	7等級	6等級	5等級	4等級	3等級	2等級	1等級
44	2066	2498	2732	3132	3240	3728	3986	4660
45	2078	2513	2751	3152	3261	3743	4004	4679
46	2091	2527	2770	3171	3281	3761	4024	4695
47	2104	2541	2787	3191	3300	3779	4043	4709
48	2117	2555	2804	3212	3321	3795	4061	4725
49	2128	2568	2823	3233	3341	3813	4080	4739
50	2139	2580	2841	3247	3362	3827	4098	4754
51	2149	2593	2860	3267	3377	3842	4116	4769
52	2160	2607	2876	386	3396	3858	4135	4784
53	2171	2620	2893	3307	3415	3872	4153	4798
54	2181	2633	2911	3326	3434	3884	4168	4812
55	2190	2644	2929	3345	3451	3896	4183	4826
56	2200	2657	2946	3365	3470	3907	4199	4840
57	2206	2670	2963	3384	3489	3918	4215	4854
58	2215	2680	2979	3403	3507	3930	4228	4869
59	2223	2691	2995	3422	3526	3942	4241	4882
60	2232	2704	3012	3440	3544	3953	4253	4896
61	2239	2717	3029	3459	3562	3960	4265	4910
62	2249	2728	3045	3474	3579	3967	4278	4923
63	2257	27380	3062	3488	3593	3974	4291	4935
64	2266	2748	3073	3503	3606	3981	4303	4948
65	2273	2759	3088	3518	3620	3987	4315	4962
66	2281	2771	3103	3534	3634	3993	4323	4975
67	2290	2781	3119	3542	3647	3998	4331	4985
68	2301	2790	3135	3554	3656	4002	4339	4997
69	2308	2800	3151	3564	3667	4006	4345	5008
70	2315	2807	3167	3573	3678	4009	4352	5019
71	2321	2816	3182	3584	3686	4012	4359	5029
72	2329	2823	3197	3593	3695	4015	4366	5040
73	2337	2832	3209	3604	3704	4018	4374	5051
74	2344	2842	3221	3613	3713	4021	4382	5062
75	2351	2850	3233	3620	3722	4024	4386	5073
76	2357	2858	3240	3627	3730	4027	4393	5084
77	2364	2866	3249	3634	3738	4030	4398	5095
78	2372	2874	3257	3638	3746	4033	4402	5106
79	2380	2879	3265	3644	3753	4036	4406	5117
80	2387	2883	3274	3651	3760	4039	4410	5128
81	2394	2888	3278	3658	3767	4042	4414	5139
82	2401	2889	3285	3661	3774	4045	4418	5150
83	2408	2893	3293	3668	3779	4048	4422	5161
84	2415	2895	3301	3675	3785	4051	4425	5172
85	2421	2899	3308	3682	3791	4053	4428	5183
86	2428	2901	3315	3685	3798	4056	4432	5194
87	2435	2903	3322	3691	3802	4059	4435	0
88	2442	2907	3327	3698	3809	4062	4438	0

等級 号給	8等級	7等級	6等級	5等級	4等級	3等級	2等級	1等級
89	2449	2910	3333	3704	3815	4064	4441	0
90	2454	2913	3338	3707	3821	4067	0	0
91	2458	2916	3344	3713	3825	4070	0	0
92	2463	2919	3347	3720	3831	4072	0	0
93	2466	2923	3352	3726	3837	4074	0	0
94	0	2926	3356	3730	3843	4077	0	0
95	0	2930	3361	3735	3847	4080	0	0
96	0	2933	3365	3741	3852	4082	0	0
97	0	2937	3370	3746	3857	4084	0	0
98	0	2938	3375	3751	3863	4087	0	0
99	0	2940	3380	3757	3866	4090	0	0
100	0	2944	3383	3762	3870	4092	0	0
101	0	2948	3387	3765	3874	4094	0	0
102	0	2950	3392	3769	3878	0	0	0
103	0	2953	3396	3774	3881	0	0	0
104	0	2957	3399	3778	3884	0	0	0
105	0	2961	3403	3782	3887	0	0	0
106	0	2963	3408	3786	3890	0	0	0
107	0	2966	3412	3791	3892	0	0	0
108	0	2970	3414	3795	3895	0	0	0
109	0	2973	3418	3799	3898	0	0	0
110	0	2975	3423	3802	3900	0	0	0
111	0	2978	3427	0	3902	0	0	0
112	0	2982	3428	0	3905	0	0	0
113	0	2985	3433	0	3908	0	0	0
114	0	2987	3437	0	3910	0	0	0
115	0	2991	3440	0	3912	0	0	0
116	0	2995	3443	0	3915	0	0	0
117	0	2998	3447	0	3918	0	0	0
118	0	2999	3451	0	3920	0	0	0
119	0	3002	3455	0	3922	0	0	0
120	0	3005	3460	0	0	0	0	0
121	0	3009	3464	0	0	0	0	0
122	0	3011	3468	0	0	0	0	0
123	0	3013	3472	0	0	0	0	0
124	0	3016	3477	0	0	0	0	0
125	0	3019	3481	0	0	0	0	0
126	0	3023	3484	0	0	0	0	0
127	0	3025	3487	0	0	0	0	0
128	0	3028	3492	0	0	0	0	0
129	0	3031	0	0	0	0	0	0
130	0	3034	0	0	0	0	0	0
再任用	0	2144	2415	2544	2738	2889	3143	0

／Ｖ７　２０★５１７４４４／岸和田市職員労組別冊０１／ＢＥＴ０１　2020.02.27 17.05.26　Page 16

O−7.0 修正なし

行　政　職（I）表【改定前】　2015年４月改定

（単位：百円）

等級 号給	８等級	７等級	６等級	５等級	４等級	３等級	２等級	１等級
1	1401	1818	1986	2283	2389	2809	2901	3558
2	1412	1833	2005	2301	2404	2831	2926	3585
3	1424	1851	2024	2320	2420	2854	2951	3612
4	1435	1869	2043	2338	2435	2876	2977	3639
5	1446	1886	2062	2356	2450	2899	3003	3664
6	1457	1902	2081	2375	2465	2921	3028	3692
7	1468	1920	2100	2393	2479	2943	3054	3719
8	1479	1938	2117	2412	2493	2966	3079	3744
9	1490	1956	2134	2430	2508	2989	3105	3771
10	1504	1972	2152	2450	2526	3012	3131	3798
11	1517	1990	2171	2467	2543	3034	3156	3825
12	1530	2008	2189	2484	2561	3057	3181	3852
13	1543	2026	2207	2502	2578	3079	3207	3880
14	1558	2043	2226	2521	2599	3102	3232	3907
15	1573	2061	2245	2540	2619	3125	3258	3933
16	1589	2079	2264	2559	2637	3148	3283	3960
17	1602	2097	2280	2578	2658	3170	3309	3988
18	1617	2110	2295	2599	2677	3192	3334	4015
19	1632	2129	2311	2619	2696	3215	3360	4043
20	1647	2146	2326	2637	2716	3237	3385	4070
21	1661	2164	2343	2658	2737	3260	3411	4096
22	1688	2181	2358	2677	2758	3280	3436	4124
23	1714	2198	2374	2696	2778	3302	3462	4148
24	1740	2214	2389	2716	2799	3324	3487	4174
25	1767	2230	2404	2737	2820	3345	3513	4199
26	1784	2245	2420	2758	2840	3367	3538	4225
27	1801	2262	2435	2778	2862	3388	3564	4250
28	1818	2278	2450	2799	2884	3410	3589	4276
29	1833	2294	2465	2820	2907	3430	3613	4301
30	1851	2308	2479	2840	2929	3450	3639	4328
31	1869	2323	2493	2861	2949	3471	3664	4352
32	1886	2338	2508	2881	2972	3491	3690	4379
33	1902	2351	2526	2902	2995	3510	3711	4406
34	1917	2364	2543	2922	3018	3530	3736	4434
35	1932	2376	2561	2942	3039	3548	3759	4461
36	1947	2387	2578	2963	3062	3567	3784	4489
37	1960	2399	2596	2983	3084	3587	3809	4516
38	1973	2412	2614	3004	3107	3606	3836	4537
39	1986	2425	2631	3025	3129	3626	3862	4559
40	1990	2437	2651	3045	3150	3645	3889	4579
41	2012	2450	2670	3066	3172	3665	3913	4600
42	2025	2460	2688	3084	3193	3684	3936	4619
43	2038	2474	2707	3105	3214	3704	3958	4635

等級 号給	８等級	７等級	６等級	５等級	４等級	３等級	２等級	１等級
44	2051	2489	2724	3126	3234	3724	3982	4656
45	2063	2504	2743	3146	3255	3739	4000	4675
46	2076	2518	2762	3166	3275	3757	4020	4691
47	2089	2532	2780	3186	3295	3775	4039	4705
48	2102	2546	2797	3207	3316	3791	4057	4721
49	2113	2560	2816	3228	3336	3809	4076	4735
50	2124	2572	2834	3243	3357	3823	4094	4750
51	2134	2585	2853	3263	3373	3838	4112	4765
52	2145	2599	2870	3282	3392	3854	4131	4780
53	2156	2613	2887	3303	3411	3868	4149	4794
54	2166	2626	2905	3322	3430	3880	4164	4808
55	2175	2637	2923	3341	3447	3892	4179	4822
56	2185	2650	2940	3361	3466	3903	4195	4836
57	2192	2663	2957	3380	3485	3914	4211	4850
58	2201	2674	2974	3399	3503	3926	4224	4865
59	2210	2685	2990	3418	3522	3938	4237	4878
60	2219	2698	3007	3436	3540	3949	4249	4892
61	2226	2711	3024	3455	3558	3956	4261	4906
62	2236	2722	6040	3470	3575	3963	4274	4919
63	2245	2732	3057	3484	3589	3970	4287	4931
64	2254	2743	3069	3499	3602	3977	4299	4944
65	2261	2754	3084	3514	3616	3983	4311	4958
66	2270	2766	3099	3530	3630	3989	4319	4971
67	2279	2776	3115	3538	3643	3994	4327	4981
68	2290	2785	3131	3550	3652	3998	4335	4993
69	2298	2795	3147	3560	3663	4002	4341	5004
70	2305	2803	3163	3569	3674	4005	4348	5015
71	2312	2812	3178	3580	3682	4008	4355	5025
72	2320	2819	3193	3589	3691	4011	4362	5036
73	2328	2828	3205	3600	3700	4014	4370	5047
74	2335	2838	3217	3609	3709	4017	4378	5058
75	2342	2846	3229	3616	3718	4020	4382	5069
76	2349	2854	3236	3623	3726	4023	4389	5080
77	2356	2862	3245	3630	3734	4026	4394	5091
78	2364	2870	3253	3634	3742	4029	4398	5102
79	2372	2875	3261	3640	3749	4032	4402	5113
80	2380	2879	3270	3647	3756	4035	4406	5124
81	2387	2884	3274	3654	3763	4038	4410	5135
82	2394	2885	3281	3657	3770	4041	4414	5146
83	2410	2889	3289	3664	3775	4044	4418	5157
84	2408	2891	3297	3671	3781	4047	4421	5168
85	2415	2895	3304	3678	3787	4049	4424	5179
86	2422	2897	3311	3681	3794	4052	4428	5190
87	2429	2899	3318	3687	3798	4055	4431	
88	2436	2903	3323	3694	3805	4058	4434	

／Ｖ７　２０★５１７４４４／岸和田市職員労組別冊０１／ＢＥＴ０１　2020.02.27 17.05.26　Page 18

O−7.0 修正なし

等級 号給	8等級	7等級	6等級	5等級	4等級	3等級	2等級	1等級
89	2443	2906	3329	3700	3811	4060	4437	
90	2448	2909	3334	3703	3817	4063		
91	2453	2912	3340	3709	3821	4066		
92	2458	2915	3343	3716	3827	4068		
93	2461	2919	3348	3722	3833	4070		
94		2922	3352	3726	3839	4073		
95		2926	3357	3731	3843	4076		
96		2929	3361	3737	3848	4078		
97		2933	3366	3742	3853	4080		
98		2934	3371	3747	3859	4083		
99		2936	3376	3753	3862	4086		
100		2940	3379	3758	3866	4088		
101		2944	3383	3761	3870	4090		
102		2946	3388	3765	3874			
103		2949	3392	3770	3877			
104		2953	3395	3774	3880			
105		2957	3399	3778	3883			
106		2959	3404	3782	3886			
107		2962	3408	3787	3888			
108		2966	3410	3791	3891			
109		2969	3414	3795	3894			
110		2971	3419	3798	3896			
111		2974	3423		3898			
112		2978	3424		3901			
113		2981	3429		3904			
114		2983	3433		39060			
115		2987	3436		9080			
116		2991	3439		3911			
117		2994	3443		3914			
118		2995	3447		3916			
119		2998	3451		3918			
120		3001	3456					
121		3005	3460					
122		3007	3464					
123		3009	3468					
124		3012	3473					
125		3015	3477					
126		3019	3480					
127		3021	3483					
128		3024	3488					
129		3027						
130		3030						
再任用		2140	2411	2540	2734	2885	3139	

医　療　職（Ⅱ）表

2016年４月改定
（単位：百円）

等級 号給	5等級	4等級	3等級	2等級	1等級	特1等級
1	1732	2003	2403	2817	2906	3772
2	1751	2020	2418	2839	2931	3797
3	1769	2036	2434	2862	2956	3823
4	1788	2052	2448	2884	2982	3848
5	1807	2068	2463	2907	3008	3874
6	1822	2084	2478	929	3033	3899
7	1837	2099	2491	2951	3059	3925
8	1852	2115	2505	2974	3084	3950
9	1868	2132	2520	2997	3110	3976
10	1892	2149	2537	3019	3136	4001
11	1907	2161	2554	3041	3161	4027
12	1923	2179	2572	3064	3186	4052
13	1939	2196	2588	3086	3212	4078
14	1954	2213	2611	3109	3237	4103
15	1970	2229	2630	3132	3263	4129
16	1987	2245	2648	3155	3288	4150
17	2003	2260	2669	3177	3314	4175
18	2020	2279	2687	3199	3339	4198
19	2036	2295	2706	3222	3365	4222
20	2052	2310	2725	3244	3390	4246
21	2068	2326	2746	3266	3416	4269
22	2084	2341	2767	3286	3441	4293
23	2099	2358	2787	3308	3467	4317
24	2115	2373	2808	3330	3492	4341
25	2132	2389	2828	3351	3518	4364
26	2149	2403	2848	3373	3543	4390
27	2162	2418	2871	3394	3569	4415
28	2177	2434	2893	3416	3594	4441
29	2191	2448	2916	3435	3618	4465
30	2206	2463	2937	3455	3644	4490
31	2220	2478	2957	3476	3669	4515
32	2234	2491	2980	3496	3695	4540
33	2247	2505	3003	3514	3715	4564
34	2260	2520	3025	3534	3740	4588
35	2274	2537	3046	3552	3763	4614
36	2288	2554	3069	3571	3788	4638
37	2303	2572	3091	3591	3813	4663
38	2317	2588	3114	3610	3840	4678
39	2330	2611	3135	3630	3866	4691
40	2343	2630	3156	3649	3893	4704
41	2353	2648	3178	3669	3917	4716
42	2366	2669	3199	3688	3940	4729
43	2380	2687	3220	3708	3962	4742
44	2393	2706	3240	3728	3986	4755

／Ｖ７　２０★５１７４４４／岸和田市職員労組別冊０１／ＢＥＴ０１　2020.02.27 17.05.26　Page 20

O−7.0 修正なし

等級 号給	5等級	4等級	3等級	2等級	1等級	特1等級
45	2404	2725	3261	3743	4004	4760
46	2417	2746	3281	3761	4024	4781
47	2430	2467	3300	3779	4043	4795
48	2442	2787	3321	3795	4061	4807
49	2454	2808	3341	3813	4080	4821
50	2465	2828	3362	3827	4098	4834
51	2476	2848	3377	3842	4116	4848
52	2490	2869	3396	3858	4135	4862
53	2505	2889	3415	3872	4153	4876
54	2519	2909	3434	3884	4168	4887
55	2535	2929	3451	3896	4183	4898
56	2549	2949	3470	3907	4199	4909
57	2563	2970	3489	3918	4215	4920
58	2576	2990	3507	3930	4228	4929
59	2587	3010	3526	3942	4241	4938
60	2601	3031	3544	3953	4253	4947
61	2615	3051	3562	3960	4265	4957
62	2628	3072	3579	3967	4278	
63	2638	3090	3593	3974	4291	
64	2651	3111	3606	3981	4303	
65	2664	3132	3620	3987	4315	
66	2677	3152	3634	3993	4323	
67	2686	3171	3647	3998	4331	
68	2698	3191	3656	4002	4339	
69	2711	3212	3667	4006	4345	
70	2724	3233	3678	4009	4352	
71	2734	3247	3686	4012	4359	
72	2745	3267	3695	4015	4366	
73	2755	3286	3704	4018	4374	
74	2766	3307	3713	4021	4382	
75	2777	3326	3722	4024	4386	
76	2787	3345	3730	4027	4393	
77	2798	3365	3738	4030	4398	
78	2809	3384	3746	4033	4402	
79	2817	3403	3753	4036	4406	
80	2824	3422	3760	4039	4410	
81	2829	3440	3767	4042	4414	
82	2837	3459	3774	4045	4418	
83	2845	3474	3779	4048	4422	
84	2851	3488	3785	4051	4425	
85	2857	3503	3791	4053	4428	
86	2863	3518	3798	4056	4432	
87	2870	3534	3802	4059	4435	
88	2875	3542	3809	4062	4438	
89	2879	3554	3815	4064	4441	

等級 号給	5等級	4等級	3等級	2等級	1等級	特1等級
90	2883	3564	3821	4067		
91	2885	3573	3825	4070		
92	2887	3584	3831	4072		
93	2889	3593	3837	4074		
94	2891	3604	3843	4077		
95	2895	3613	3847	4080		
96	2897	3620	3852	4082		
97	2899	3627	3857	4084		
98	2901	3634	3863	4087		
99	2905	3638	3866	4090		
100	2907	3644	3872	4092		
101	2909	3651	3874	4094		
102	2912	3658	3878			
103	2916	3661	3881			
104	2919	3668	3884			
105	2921	3675	3887			
106	2924	3682	3890			
107	2927	3685	3892			
108	2929	3691	3895			
109	2931	3698	3898			
110	2934	3704	3900			
111	2937	3707	3902			
112		3713	3905			
113		3720	3908			
114		3726	3910			
115		3730	3912			
116		3735	3915			
117		3741	3918			
118		3746	3920			
119		3751	3922			
120		3757				
121		3762				
122		3765				
123		3769				
124		3774				
125		3778				
126		3782				
127		3786				
128		3791				
129		3795				
130		3799				
131		3802				
再任用		2415	2544	2738	2889	

／Ｖ７　２０★５１７４４４／岸和田市職員労組別冊０１／ＢＥＴ０１　2020.02.27 17.05.26　Page 22

O−7.0
入力・訂正・追加(削除)につき附近の文字及び体裁の校正を願います

(5) 諸手当

㋐ 地域手当　6％　（本俸＋扶養手当＋管理職手当）×0.06

㋑ 扶養手当　配偶者　6,500円
子　10,000円
父母等　6,500円
※16歳から22歳までの子１人につき
5,000円加算（22歳の年度末まで）
※部長級のみ配偶者、その他（父母等）は
3,500円

㋒ 住居手当

〈借家、間借〉	家賃
～2,500円未満	実費支給
2,500円～6,500円未満	2,500円
6,500円～11,000円未満	家賃－4,000円
11,000円～	（家賃－11,000円）×1/2＋7,000円 支給限度額27,000円 （対応家賃51,000円）

㋓ 通勤手当

距離				自動車	自動二輪・原付	自転車
2	km以上	4	km未満	6,200	3,600	3,000
4	km以上	6	km未満	7,800	4,400	3,500
6	km以上	8	km未満	9,400	5,200	4,000
8	km以上	10	km未満	11,000	6,000	4,500
10	km以上	12	km未満	12,600	6,800	5,000
12	km以上	14	km未満	14,200	7,600	
14	km以上	16	km未満	15,800	8,400	
16	km以上	18	km未満	17,400	9,200	
18	km以上	20	km未満	19,000	10,000	
20	km以上	25	km未満	22,900	12,000	
25	km以上	30	km未満	26,800		
30	km以上	35	km未満	30,700		
35	km以上	40	km未満	34,600		
40	km以上	45	km未満	38,500		
45	km以上	50	km未満	42,400		
50	km以上			46,300		

◎徒歩及び直線距離1.5キロメートル未満支給なし。
◎自動車で相乗り通勤の場合は、同乗者の通勤手当は、自動車の100分の60を乗じた額とする。
◎交替制勤務者については、勤務日数を勘案し、減額調整する。
◎交通機関と交通用具併用者については最寄り駅までの距離が２km以上の場合のみ、それぞれの手当額を合算した額とする。

㋔ 休職

○公務上の負傷又は疾病の場合は、休職期間中給料の全額支給。
○結核性疾患の場合は、２年間給料（給与、扶養、地域、住居手当及び期末手当）の$\frac{80}{100}$を支給。
○普通一般病の場合は、１年間給料（給与、扶養、地域、住居手当及び期末手当）の$\frac{80}{100}$を支給。

退職手当の比率早見表

2018年４月改定

勤続年数	2018年４月～	
	自己都合	定年・勧奨
10年以下	0.5022	0.837
11	7.43256	11.613375
12	8.16912	12.764250
13	8.90568	13.915125
14	9.64224	15.066000
15	10.37880	16.216875
16	12.88143	17.890875
17	14.08671	19.564875
18	15.29199	21.238875
19	16.49727	22.912875
20	19.6695	24.586875
21	21.3435	26.260875
22	23.0175	27.934875
23	24.6915	29.608875
24	26.3655	31.282875
25	28.0395	33.27075
26	29.3787	34.77735
27	30.7179	36.28395
28	32.0571	37.79055
29	33.3963	39.29715
30	34.7355	40.80375
31	35.7399	42.31035
32	36.7443	43.81695
33	37.7487	45.32355
34	38.7531	46.83015
35	39.7575	47.70900
36	40.7619	47.70900
37	41.7663	47.70900
38	42.7707	47.70900
39	43.7751	47.70900
40	44.7795	47.70900
41	45.7839	47.70900
42	46.7883	47.70900
43	47.7090	47.70900
44	47.7090	47.70900
45	47.7090	47.70900

／Ｖ７　２０★５１７４４４／岸和田市職員労組別冊０１／ＢＥＴ０１　2020.02.27 17.05.26　Page 24

勤勉手当支給基準

6月・12月期	
期末手当	勤勉手当 a×b
在職期間 6ヶ月以上　100% 5ヶ月以上6ヶ月未満　80% 3ヶ月以上5ヶ月未満　60% 3ヶ月未満　30%	(a)勤務期間による割合 6ヶ月以上　100% 5ヶ月以上6ヶ月未満　90% 4ヶ月以上5ヶ月未満　80% 3ヶ月以上4ヶ月未満　70% 2ヶ月以上3ヶ月未満　60% 1ヶ月以上2ヶ月未満　50% 1ヶ月未満　40% (b)勤務しない日数による割合 欠勤なし　100% 1日～12日　95% 13日～26日　90% 27日～52日　85% 53日～87日　70% 88日～113日　60% 114日～129日　50% 130日～156日　44% 157日以上　0%

※欠勤日数は端数切上げ。

		期末手当	勤勉手当
6月期		1.225月	0.850月
	再任用	0.650月	0.400月
	非常勤嘱託員	1.050月	—
12月期		1.375月	0.850月
	再任用	0.800月	0.400月
	非常勤嘱託員	1.200月	—

3．休　　暇

(1) 年次有給休暇

㋐ 年間20日（155時間）

㋑ 単位：1日又は1時間

㋒ 繰越：その年に取得しなかった日数があるときは、その日数（20日を限度）を翌年に繰り越すことができる。

㋓ 申請：勤怠システムにおける年次有給休暇申請入力による

㋔ 中途採用者の付与日数は次の表のとおり

採用月	1月	2月	3月	4月	5月	6月	7月	8月	9月	10月	11月	12月
日　数	20日	18日	16日	15日	13日	11日	10日	8日	6日	5日	3日	1日

(2) 病気休暇（欠勤・有給）

㋐ 一般疾病90日

㋑ 申請：「病気休暇カード」又は「病気休暇願」による

㋒ 添付書類：診断書

※診断書（コピー不可）には、期間と病状（「安静加療を要する」「就労不可」「週1回程度の通院を要する」など）が明記されていること。なお、職務に復帰するときは、「就労可能」の診断書が必要（通算して最初の15日は不要）。

【通算して最初の15日まで】

① 単位：1日または1時間

② 連続して承認する場合に週休日と休日は含まない

③ 申請方法：「病気休暇カード」による

【15日取得後】

① 単位：1日

※「15日までの病気休暇」のうち、同一疾病・同一症状で取得した日数分を90日から減じた日数が限度

② 連続して承認する場合に週休日と休日を含む(従来通り)

③ 申請方法：「病気休暇願」による

【注意】

① 同一疾病・同一症状で上限まで取得しても引き続き休暇が必要な場合は、分限休職扱いとなる。

② 病気休暇を上限まで取得して復職した場合は、2年以上通常に勤務しなければ、同一疾病・同一症状での病気休暇は取得できない。

③ 病気休暇を取得した場合、給料は全額支給されるが、勤勉手当が減額される。

(3) 忌引休暇

㋐ 付与日数は次図のとおり（週休日と休日も含む）

㋑ 養父母子は、実父母子と同じ扱い

㋒ 図中、※印が同居の場合は、血族に準ずる

㋓ 休暇の始期：死亡した日から告別式当日までの間

㋔ 単位：1日

※遠隔地（実際に往復することが下記の日数内で不可能な場所。移動手段を添付すること）の場合は1日加算。

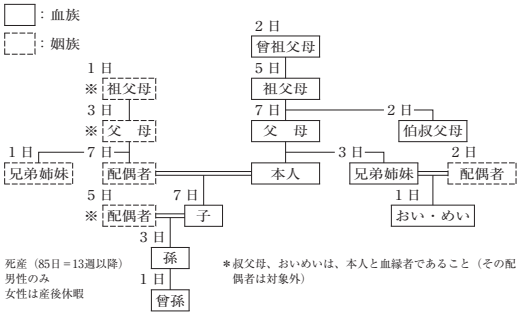

(4) 法事休暇

㋐ 子、配偶者、父母（養父母、同居の養父母を含む）の祭日

㋑ 付与日数：1日

㋒ 単位：1日

(5) 結婚休暇

① 本人が結婚する場合

㋐ 付与日数：8日

㋑ 結婚式の1週間前から2週間後までの間で連続して

※週休日と休日は含まない（勤務が割り当てられている人は含む）

② 2親等以内の親族が結婚する場合

㋐ 付与日数：1日

㋑ 結婚式の当日のみ

(6) 生理休暇

㋐ 1回について連続する3日以内で必要とする期間

／V7　20★517444／岸和田市職員労組別冊01／BET01　2020.02.27 17.05.26　Page 26

㋑　単位：１日

⑺　出産休暇

①　産前休暇

㋐　出産予定日以前８週間（多胎の場合は14週間）

㋑　予定日より遅れて出産した場合は、その日数は産前休暇とする

㋒　添付書類：妊娠証明書、母子手帳の写等

②　産後休暇

㋐　出産の翌日から８週間

㋑　予定日より早く出産した場合は、その日数を１週間を限度として産後休暇に加算する

㋒　妊娠85日（13週）以降の流産についても　産後休暇適用（出産の日から８週間）

㋓　添付書類：出産証明書、母子手帳の写等

⑻　妊娠障害休暇

㋐　妊娠中毒症、切迫流産、妊娠悪阻、その他医師が妊娠から起こりうると判断した障害

㋑　付与日数：５日以内

㋒　単位：1/2日（午前・午後の区分あり）

㋓　申請：「特別休暇願」による

㋔　診断書（コピー可）

⑼　通院休暇

㋐　母子手帳の交付を受けた日から妊娠第６月末まで　４週間に１回

㋑　妊娠第７月から第９月末まで　２週間に１回

㋒　妊娠第10月から出産まで　１週間に１回

㋓　出産後１年まで　１回

㋔　医師等の特別の指示があった場合には、いずれの期間についてもその指示された回数

㋕　１回につき、１日の正規の勤務時間の範囲内で必要と認められる時間

⑽　通勤の混雑緩和

㋐　妊娠中の職員が、母子手帳の交付を受けてから産前休暇までの間において、通勤途上の交通混雑の程度がその職員の母体の健康維持に支障をきたすおそれがあると認められる場合

㋑　１日について１時間以内

㋒　添付書類：妊娠証明書、母子手帳の写等

⑾　出産補助休暇

㋐　妻が出産のため入院する日から出産後１月以内に

㋑　付与日数：６日

㋒　単位：１日

⑿　育児時間

㋐　出産後１年以内

㋑　原則として１日２回、各30分

※男性社員も対象（配偶者が育児休業取得など育児できる場合は不可）

⒀　子の看護のための休暇

㋐　職員の子供（小学生以下に限る）が病気等にかかり、看護する者がいないとき

㋑　付与日数：子１人のとき　５日／年：子２人以上のとき　小学生以下の子が複数いて、そのうちに就学前の子供が含まれる場合　10日／年（ただし、小学生に使用できるのは５日まで）

㋒　予防接種、健康診断も対象

㋓　単位：1/2日

㋔　添付書類：診断書（コピー可）、領収書、予防接種又は健康診断の場合は受信した事を証明するもの（母子健康手帳の受診日の記入された箇所の写し、等）

⒁　介護休暇（無給）

①　介護休暇（１日または半日単位）

②　介護時間（１時間単位）

㋐　要介護状態（２週間以上の期間にわたり常時介護を必要とする状態）の配偶者、父母、子、配偶者の父母、祖父母、配偶者の祖父母、及び同居の兄弟姉妹及び孫等を介護するため勤務しないことが相当と認められる場合

㋑　８日前までに申請

㋒　添付書類：診断書（２週間以上の介護が必要である旨が記載されたもの）

※①については同一理由につき３回を超えず、かつ、通算して１年を超えない範囲内

※②については、１日につき２時間の範囲内（連続する３年の期間内）

⒂　短期の介護休暇（有給）

㋐　要介護状態（２週間以上の期間にわたり常時介護を必要とする状態）の配偶者、父母及び子、配偶者の父母、祖父母、配偶者の祖父母、及び同居の兄弟姉妹及び孫等（以下「要介護者」という）を介護するため勤務しないことが相当と認められる場合

㋑　要介護者が１人の場合は５日、２人以上の場合は10日（不連続でも可）

㋒　単位：半日、又は１日

㋓　前日までに申請

㋔　添付書類：診断書（２週間以上の介護が必要である旨が記載されたもの）

その他の特別休暇

㋐　リフレッシュ休暇…勤続期間20年・30年経過で各５日、10年経過で３日（１カ月前までに申請し、連続で取得）

◆１カ月前までに申請

㋑　夏季休暇…通常な勤務を継続している職員を対象に、７月～９月の間に８日（取得単位1/2日：午前・午後の区分あり）

欠勤や休職処分等で勤務を中断している場合は、通常な勤務を開始しなければ取得できません。

㋒　ドナー休暇…ドナー登録又は骨髄移植のため骨髄もしくは末梢血幹細胞移植のため末梢血幹細胞を提供するため検査入院するとき（配偶者、父、母、子、兄弟姉妹への提供は除く）必要と認められる日又は時間

㋓　選挙権の行使・裁判所への出頭（証人・裁判員など）…必要な日又は時間

㋔　天災・事故による交通機関の延着…延着した時間（要「延着証明」）

㋕　組合休暇（無給）

／Ｖ７　２０★５１７４４４／岸和田市職員労組別冊０１／ＢＥＴ０１　2020.02.27 17.05.26　Page 28

●長時間担当職員、学童保育支援員、児童指導員の労働条件

○賃金

		長時間担当職員		学童保育支援員	児童指導員
		有資格	無資格		
初任給		126,880円	124,810円	133,700円	155,260円
経験加算	3年超	124,610円	122,600円	130,500円	152,750円
	5年超	125,610円	123,600円	131,500円	153,750円
	7年超	126,610円	124,600円	132,500円	154,750円
	10年超	127,610円	125,600円	133,500円	155,750円
	15年超	128,610円	126,600円	134,500円	156,750円
	20年超				

○一時金

一時金	夏期　1.80月 年末　2.00月

○通勤手当

正規職員10km未満の表（P.14）に準じて支給。10km以上は、8～10kmに同じ。

有料駐車場利用は、1,000円加算。

○有給休暇

勤務年数により決定。当初付与分の時効は、2年間。

年数	1年目	2年目	3年目	4年目	5年目	6年目	7年目以降
有給休暇	10日	11日	12日	14日	16日	18日	20日

時間数で付与

計算方法：有給休暇日数(上表)×週の勤務時間数／週の勤務日数

○夏期休暇

5日

○産前・産後休暇

産前休暇6週（出産日含む。多胎・14週）

産後休暇8週

○育児休業

・一歳の誕生日の前日まで取得可能。

・保育所入所ができない場合等、一歳六ヶ月まで延長可能。

・育児休業期間中、雇用保険より育児休業給付金として支給。

2014年4月から、最初の180日は、67％へ引き上げ、以降は、50％。

なお、産前・産後休暇中（無給の場合）、健康保険より出産手当（3分の2）が支給。

○病気休暇（2013年度より新設）

1日～10日は、有給・欠勤で時間取得可。その後、80日間は無給・欠勤。

○介護休暇

1．介護休暇について、一の要介護状態ごとに3回以下、かつ、合計1年以下の範囲内での分割取得を可能にする。

2．職員が介護のため勤務しないことが相当であると認められる場合、連続する3年以下、1日につき2時間以下で、勤務しないこと（介護時間）を承認できる仕組みを新設する。

3．育児休業等の対象となる子の範囲を、法律上の親子関係に準ずる関係にある子にも拡大する。

4．1～3の実施時期については、平成29年4月1日とする。

○子の看護の休暇（有給）

10日…子（小学生以下）が2人以上、そのうち就学未満の子が1人以上

5日…上記以外で、子（小学生以下）が1人以上

○忌引休暇

本人との関係	日数
配偶者、父母、子	5日
配偶者の父母、子の配偶者	3日 （同居は、5日）
祖父母	3日
兄弟姉妹	2日
配偶者の祖父母	1日 （同居は、2日）
孫、曽祖父母、伯叔父母、甥姪、曽孫兄弟姉妹の配偶者、配偶者の兄弟姉妹	1日

○その他（加入する保険等）

・雇用保険

・健康保険　「協会けんぽ」に加入

病気・けが等で連続して仕事を休んだ場合（無給）、傷病手当金（60％）が支給。

・厚生年金

・労災保険

勤務時間中、通勤途上でけが等をした場合等、支給。

・福利厚生　岸和田市職員厚生会に加入。

／V7　20★517444／岸和田市職員労組別冊01／BET01　2020.02.27 17.05.26　Page 30

O−7.0
入力・訂正・追加(削除)につき附近の文字及び体裁の校正を願います

Ⅱ　福利・厚生

1．岸和田市職員労働組合共済規程

⑴定年又は定年以前に退職により組合を脱退したとき

在会１年以上３年未満の者	10,000円
在会３年以上５年未満の者	20,000円
在会５年以上10年未満の者	30,000円
在会10年以上15年未満の者	50,000円
在会15年以上20年未満の者	70,000円
在会20年以上	100,000円
再任用の期間１年につき	3,000円
上記が連続するとき	個別計算の合算又は期間合算による（P.26参照）

⑵組合員が結婚したとき……20,000円
⑶組合員、又は配偶者が出産したとき……10,000円
⑷組合員の子供が結婚したとき……10,000円
⑸組合員が死亡したとき……200,000円
⑹組合員が病気またはケガのため引続き１週間以上入院又は、……30日以上休んだとき……10,000円
⑺組合員の配偶者が死亡したとき……50,000円
⑻組合員の子供が死亡したとき……50,000円
⑼組合員及び配偶者の父母が死亡したとき……10,000円
⑽組合員の祖父又は祖母が死亡したとき……5,000円
⑾住宅災害給付　自治労連組織共済による
イ．火災（落雷、破裂、爆発、航空機の墜落、車両の飛込等の損害）ただし地震、津波、噴火によるものは、除きます
①全焼・全壊……200,000円
②半焼・半壊……180,000円
③一部焼・一部損壊・消防冠水……60,000円以内（実損額）
ロ．自然災害によるもの
①全壊・流失・全焼……60,000円
②大規模半壊……42,000円
③半壊・半焼……30,000円
④床上浸水……6,000円
⑤一部壊……2,000円
ハ．住宅災害による親族の死亡……20,000円
⑿組合員の子が小・中学校に入学したとき……10,000円
⒀組合員が銀婚を迎えたとき……10,000円
⒁組合員が障害になったとき　自治労連組織共済による
イ．不慮事故後遺障害（8,000円～200,000円）
ロ．病気後遺障害（4,000円～100,000円）
※市職労共済規程については事由発生日より１年以内

2．福利・厚生給付一覧表

＊㊐は共済組合　㊐は協会けんぽ　㊐は厚生会　㊐は市職労です。

（1）　結婚の場合

種	種別	受給要件	受給額
労	結婚祝金	組合員が結婚したとき 組合員の子が結婚したとき	20,000円 10,000円
	銀婚	組合員が銀婚を迎えたとき	10,000円

（2）　出産の場合

種	種別	受給要件	受給額
共・け	出産育児一時金	本人又は被扶養者が出産したとき （妊娠４ヶ月以上の人工妊娠中絶でも可） ▲医師の証明書	420,000円
	育児休業手当金	満１歳の子を養育するための休業（育児休業）を取得した組合員に対して支給 ▲育児休業手当金請求書 育児休業承認の事実及び月間の育児休業実績等証明書類添付	・2014年４月１日以降に休業取得したものは、180日まで、給料日額×67/100×1.25 ・上記以外は、給料月額×50/100×1.25
	出産手当金	出産のために欠勤したとき 出産の日以前42日から出産の日後56日まで支給	給料日額×2/3×1.25×欠勤日数
共	出産育児一時金附加金	出産育児一時金の給付を受けるときに支給	20,000円
労	出産祝金	組合員又は配偶者が出産した時	10,000円

／Ｖ７　２０★５１７４４４／岸和田市職員労組別冊０１／ＢＥＴ０１　2020.02.27 17.05.26　Page 32

(3) 死亡の場合

種	種別	受給要件	受給額
共・け	埋葬料	組合員が死亡したとき ○本人と生計を共にしたものが請求	埋葬料 50,000円
	家族埋葬料	被扶養者が死亡したとき	家族埋葬料 50,000円
共	埋葬料付加金 家族埋葬料付加金	埋葬料・家族埋葬料の給付を受けるときに支給	家族附加金 50,000円 埋葬附加金 50,000円
	弔慰金	組合員が水震災害その他非常災害により死亡したとき	給料の１ヵ月分×1.25
	家族弔慰金	被扶養者が水震災害その他非常災害により死亡したとき	給料の１ヵ月分×1.25×0.7
労	弔慰金	組合員又は家族が死亡したとき	組合員 200,000円 配偶者 50,000円 子 50,000円 (義)父母 10,000円 祖父母 5,000円

(4) 療養の場合

種	種別		受給要件	受給額
共・け	本人	療養給付費	保険診療を受ける時	医療費の７割を給付
			やむを得ず保険診療が受けられなかった時 ▲療養費支給申請書 領収明細書・理由書	立て替え払いをした後で共済組合に請求すれば一定基準の現金を支給
		入院時食事療養費	入院時に受けた食事の費用について、入院患者の標準負担額１食につき260円（市町村民税非課税世帯等で入院日数90日以下の者210円。入院日数90日を超える者160円。市町村民税非課税世帯等で老齢福祉年金受給者100円）を超えた額	１食につき260円（市町村民税非課税世帯等で入院日数90日以下の者210円。入院日数90日を超える者160円。市町村民税非課税世帯等で老齢福祉年金受給者100円）を超えた額
		訪問看護療養費	難病、末期癌等の在宅患者（主治の医師が必要と認めたものに限る）が指定訪問看護事業者の看護師等から訪問看護サービスを受けたとき	一部負担金（要した費用の３割）を除いた額
		傷病手当金	私病で欠勤し、給料が全部又は一部減額された時	１日につき標準報酬日額の３分の２
	被保険者	家族療養費	保険診療を受ける時	医療費の７割を給付
			やむを得ず保険診療が受けられなかった時 ▲療養費支給申請書 領収明細書・理由書	立て替え払いをした後で健保組合に請求すれば一定基準の現金を支給
		入院時食事療養費	本人に同じ（P.23）	同左
		家族訪問看護療養費	本人（訪問看護療養費）に同じ（P.23）	同左

／Ｖ７　２０★５１７４４４／岸和田市職員労組別冊０１／ＢＥＴ０１　2020.02.27 17.05.26　Page 34

種	種　　別	受　給　要　件	受　給　額
共・け	高額療養費	１ヵ月（診療報酬明細書１件）の自己負担額が、一般・上位所得者（標準報酬月額53万円以上）の高額療養費自己負担額をこえた額を支給。 自己負担額が21,000円以上のものが２件以上ある場合、世帯合算をして、自己負担限度額をこえた額を支給。高齢受給者の自己負担額はすべて合算対象。 １年の間に４回以上高額療養費に該当する場合、４回目から多数該当。高齢受給者の一定以上所得者については、44,400円。ただし、高齢者個人単位（外来のみ）の外来限度額のみの適用により支給を受けた場合は、多数該当の回数には含まない。 人工透析を必要とする慢性腎臓疾患、血友病、血液凝固因子製剤の投与に起因するHIV感染症の長期患者については、10,000円（人工透析を必要とする慢性腎臓疾患の上位所得者は、20,000円）をこえた額を支給。 70歳未満の自己負担限度額 区分 ／ 自己負担限度額 一般（多数該当） ／ 80,100円＋（医療費－267,000円）×１％（44,400円） 上位所得者（多数該当） ／ 150,000円＋（医療費－500,000円）×１％（83,400円）	

種	種　　別	受　給　要　件	受　給　額
共	一部負担還元金 家族療養付加金	保険医療機関等の窓口で支払った額から25,000円を差し引いた金額を支給	１件について25,000円を差し引いた額（100円未満の端数切捨て） 合算高額療養費附加金は50,000円を差し引いた額
共	訪問看護療養費付加金 家族訪問看護療養費付加金	指定訪問看護事業者の窓口で支払った額から訪問看護療養費明細書１件（高額療養費を除く）に付き25,000円を差し引いた額を支給	１件について25,000円を差し引いた額（100円未満の端数切捨て） 合算高額療養費附加金は50,000円を差し引いた額
共	休業手当金	組合員が被扶養者の病気やけが等で休み、給料の全部または一部が支給されないときに給付	○１日につき給料日額×0.6 ・被扶養者の病気･負傷 全期間 ・配偶者の出産 14日間 ・公務ではない不慮の災害 ５日間 ・組合員の結婚や配偶者の死亡または被扶養者の結婚や葬祭 ７日間 ・扶養者ではない配偶者や子父母の病気または負傷
厚	人間ドック補助	会員が共済組合あるいは協会けんぽの生活習慣病予防健診の指定する病院で人間ドックの検査をうけたとき ▲人間ドック補助請求書	6,000円
厚	脳ドック補助	MRIまたはMRA検査を含む者に限る。	費用の2/3 （上限10,000円）
労	療養見舞金	組合員が病気またはケガのため引き続き１週間以上入院または30日以上休んだ時	10,000円

▲は提出書類

／Ｖ７　２０★５１７４４４／岸和田市職員労組別冊０１／ＢＥＴ０１　2020.02.27 17.05.26　Page 36

(5) その他祝い金

種	種　　別	受　給　要　件	給　　付　　額
㊢	入　学　祝　金	会員の子が入学したとき （入学式）	小学校　10,000円 中学校　10,000円

(6) 慰　労　金

種	種　　別	受　給　要　件	給　　付　　額
厚	リフレッシュ支援金	会員が在会年数10年・20年・30年に達したとき	各10,000円

(7) 退職の場合

種	種　　別	受　給　要　件	給　　付　　額
㊢	慰　労　金	①定年又は定年以前で退職により組合を脱退するとき	1年以上3年未満 10,000円 3年以上5年未満 20,000円 5年以上10年未満 30,000円 10年以上15年未満 50,000円 15年以上20年未満 70,000円 20年以上 100,000円
		②再任用等で退職により脱退するとき	再任用等期間1年に付3,000円
		③定年前期間と再任用等期間が連続する場合で、退職により組合を脱退するとき	①及び②を個別計算した合計金額、または、合算した期間の①による金額
厚	リフレッシュ支援金	在会3年以上10年未満で退職	5,000円

自　治　労　連　共　済

(1) セット共済

○共済期間

・共済期間は1年間（1／1～12／31）です。新規加入は随時。

・期間内の中途脱退はできません。

○掛け金払い込み

・月払い、給料より天引き

○加入条件

①組合員及びその配偶者と扶養の子供。

②満0歳以上65歳未満ただし、新規加入は、60歳まで。満61歳以上の方の加入は、8型・9型・10型・C型・D型・E型に限られます。又、18歳未満の子供C_1型～C_4型に加入できます。18歳以上の子供加入制限はありません。

③家族の加入は、組合員本人の加入が条件です。

④「健康告知」に該当する方は加入できません。
（ただし、継続加入の方は除きますが増口はできません）

○共済金給付請求

共済金受取人は、共済金請求事由が発生した時は、すみやかに組合事務所に連絡して下さい。請求に際しては、共済金請求書と必要書類を添付下さい。（請求権は3年で消滅します。）

給付事項＼必要書類		事故報告書	交通事故証明書	診断証明書	その他
死亡保障	交通事故	—	○	死亡診断書	戸籍謄本 印鑑証明
	不慮の事故	○	—	死亡診断書	〃
	普　　通	—	—	死亡診断書	〃
障害保障		—	—	後遺障害診断書	—
入院保障	交通事故	○	○	○	—
	不慮の事故	○	—	○	—
	病　　気	—	—	○	—
通院保障	交通事故	○	○	○	
	不慮の事故	○	—	○	—
	病　　気	—	—	○	—

／V7　20★517444／岸和田市職員労組別冊01／BET01　2020.02.27 17.05.26　Page 38

2018年4月改定

加入対象	本人・配偶者および18歳以上の子ども											18歳未満の子ども		
セット型	1型	2型	3型	4型	5型	6型	7型	8型	9型	10型	A型	B型	C型	D型	E型	C1型	C2型	C3型	C4型
月掛金（円）	11,360	10,230	8,970	7,930	6,810	5,670	4,490	3,260	2,160	1,070	3,140	2,720	1,980	1,770	1,560	2,690	1,620	890	640
死亡	交通死亡（万円）	5,000	4,400	3,900	3,400	3,000	2,600	1,800	1,300	1,000	400	500	500	500	500	1,600	1,000	400	400
不慮死亡（万円）	4,000	3,600	3,100	2,800	2,400	2,200	1,400	900	600	200	300	300	300	300	300	800	400	200	200
障害等	普通死亡（万円）	2,500	2,250	1,840	1,710	1,500	1,300	850	500	310	100	200	200	200	200	500	300	100	100
後遺障害等	交通傷害（万円）4%～90%	3,600～160	3,150～140	2,988～132.8	2,502～111.2	2,160～96	1,980～88	1,350～60	1,080～48	882～39.2	360～16	360～16	360～16	360～16	360～16	1,260～56	720～32	360～16	360～16
	不慮障害（万円）4%～90%	2,700～120	2,430～108	2,268～100.8	1,960～87.2	1,620～72	1,620～72	990～44	720～32	522～23.2	180～8	180～8	180～8	180～8	180～8	540～24	180～8	180～8	180～8
	普通障害（万円）4%～90%	1,350～60	1,215～54	1,134～50.4	981～43.6	810～36	810～36	495～22	360～16	261～11.6	90～4	90～4	90～4	90～4	90～4	270～12	90～4	90～4	90～4
入院	交通入院（日額・円）	33,500	29,500	28,500	23,000	20,500	14,000	16,000	15,500	12,000	7,000	15,000	13,000	10,000	9,000	22,000	15,000	7,000	5,000
	不慮入院（日額・円）	18,500	17,500	16,500	14,000	11,500	8,000	10,000	9,500	6,000	4,000	12,000	10,000	7,000	6,000	10,000	6,000	4,000	2,000
	普通入院（日額・円）	10,000	9,000	9,000	7,000	6,000	4,000	5,000	5,000	3,000	2,000	10,000	8,000	5,000	4,000	5,000	3,000	2,000	1,000
通院	交通通院（日額・円）	12,500	10,500	10,500	8,000	7,500	5,000	5,500	5,500	4,500	2,500	6,500	5,500	4,000	3,500	3,000	2,500	2,000	1,000
	不慮通院（日額・円）	5,000	4,500	4,500	3,500	3,000	2,000	2,300	2,300	1,500	1,000	5,000	4,000	2,500	2,000	1,500	1,000	1,000	500
	普通通院（日額・円）	5,000	4,500	4,500	3,500	3,000	2,000	2,300	2,500	1,500	1,000	5,000	4,000	2,500	2,000	1,500	2,500	1,000	500
手術見舞（円）		60,000	60,000	60,000	60,000	30,000	30,000	30,000	30,000	30,000	30,000	60,000	60,000	30,000	30,000	60,000	30,000	30,000	30,000
サポートU40（年額・円）		18,000	16,200	13,248	12,312	10,800	9,360	6,120	3,600	2,222	720	1,440	1,440	1,440	1,440	1,800	1,080	360	360

◆傷付は、自宅労働共済規約にもとづき支払います。共済契約の申込み日以降に初めて発病した病気を原因として、労働不能日以降に受けた手術（入院しない場合も対象となります）

◆交通事故死亡共済金は、交通災害共済による入・通院傷付金を含んでいます。◆海外における交通事故は、「不慮の事故」として傷付します。

(2) 火災共済（1/1～）

■１口当りの保障額と掛金

住宅の構造	掛金（１口あたり）	保障額
木造・木造モルタル	年額60円・月額５円	最高 10万円
鉄筋コンクリート	年額30円・月額2.5円	

(注)掛金は所得控除の対象にはなりませんが、共済金は他の保険・共済との按分調整はありません。

■加入できる建物・家財

組合員が居住する物件（建物・家財）の加入が第一条件です。

〔建物〕

(1)組合員が所有し、かつ居住する住宅

(2)組合員が所有し、かつ２親等以内の親族が居住する住宅

(3)組合員の配偶者、組合員の親、組合員配偶者の親、組合員の兄弟、組合員の子ども、組合員の子どもの配偶者が所有し、組合員が居住する住宅

(4)組合員の配偶者、組合員の親、組合員の配偶者の親、組合員の兄弟、組合員の子ども、組合員の子どもの配偶者が所有し、かつ居住する住宅

(5)(1)～(4)で建築中の住宅

(6)組合員、組合員の配偶者が所有する期間限定の空家

(7)組合員の配偶者が所有し、かつ組合員の配偶者の親が居住する住宅で、対象物件の納税管理人が組合員本人になっている場合

(8)「共済の目的とはならないもの」でも、「店舗等併用住宅」の場合、共済契約者や２親等以内の親族が居住する専用住宅部分に限り、建物の加入ができます。

(9)「共済の目的とはならないもの」に該当しない「店舗等併用住宅」の場合は、専用・併用部分も含め、すべての建物加入ができます。

〔家財〕

(1)組合員が居住している住宅内の家財

(2)組合員の配偶者が居住している住宅内の家財

(3)組合員の親が居住している住宅内の家財

(4)組合員の子どもが居住している住宅内の家財

(5)組合員が所有し、かつ２親等以内の親族が居住する住宅内の家財

(6)組合員の配偶者、組合員の親、組合員の配偶者の親、組合員のきょうだい、組合員の子ども、組合員の子どもの配偶者が所有し、かつ居住する住宅内の家財

(7)組合員が居住している住宅であり、かつ、住所変更がない場合の以下の家財

・世帯員であった「子ども」が世帯からはずれた場合で、その「子ども」の家財が残っている場合

・世帯員の単身赴任等の場合

(8)上記〔加入できる建物〕(8)の店舗等併用住宅の専用住宅部分内の家財

(9)上記〔加入できる建物〕(9)の店舗等併用住宅内の家財。ただし、営業用の家財を除きます。

■効力開始

共済掛金を払い込んだ日の翌日の午前０時です。

／Ｖ７　２０★５１７４４４／岸和田市職員労組別冊０１／ＢＥＴ０１　2020.02.27 17.05.26　Page 40

■加入基準と最高限度

⑴建物

（最高400口限度）

3.3平方米につき本造の場合大阪府等11都府県７口(70万円)を限度加入、その他は、６口（60万円）限度。

⑵家財

（最高200口限度）

共通家財分を50口(500万円)とし、家族一人当り上乗せ25口(250万円)を限度加入とします。

◇加入基準口数算式（所在地が大阪府内）

木造住宅(居住面積〈㎡〉÷3.3)…この段階で小数点以下切り上げた数×７口＝加入限度口数

耐火構造(居住面積〈㎡〉÷3.3)…この段階で小数点以下切り上げた数×８口＝加入限度口数

なお、耐火構造の加入の場合「建物」＋「家財」の合計口数が奇数のとき、「建物」または「家財」のいずれかの口数が奇数のとき、加入口数は加入者の限度口数を超えない範囲で、偶数にして加入して下さい。

■損害査定基準

損害保障額は労働者の平均的な生活水準を維持するために必要な標準単価で算出します。（全国一律）

◎〔ご注意〕対象外となるもの

①現金、有価証券、貴金属、美術品、自動車、自動二輪(125cc以上)

②店舗専用の建物、営業用の商品・器具・備品・設備など

③加入者が居住する併用住宅の中の非居住部分

④紛失または盗難にあったもの

■火災などの保障について

火災	(消防作業による)冠水、破壊	落雷	破裂・爆発	航空機つい落	車両の突入	(同一建物の)他人の戸室からの水もれ	突発的な第三者の加害行為(損害5万円以上の場合)

以上の災害の場合、次の基準に従って共済金＋臨時費用の範囲でお支払いします。ただし、代位権を自治労連共済が取得します。

焼破損割合	支払共済金		臨時費用
	建物契約	家財契約	
建物の焼破損割合が70％以上（全焼損）	契約共済金の全額	契約共済金の全額	最高200万円を限度に支払い共済金の15％
建物の焼破損割合が70％未満（一部焼損）	契約共済金×70％を限度に標準単価による破損額	契約共済金を限度に準単価による損害額	

＊建物・家財ともに損害額に消費税を含みます。

＊風呂の空焚き……契約共済金額の100分の１を限度に実損を勘案して支払いします。（臨時費用はありません）

＊地震・津波・噴火による損害は支払いません。

■諸費用共済金

加入者が火災や水漏れにより第三者に損害を与え、見舞金を支払った時の「失火見舞費用共済金」や「漏水見舞費用共済金」、賃借人である加入者の責任によって支払った時の住宅の「修理費用共済金」などをお支払いします。（臨時費用はありません）

●一共済期間の共済金の支払限度額を超えても、別に支払います。

諸費用共済金	事故原因	お支払い限度額（いずれか少ない額）
漏水見舞費用共済金	共済目的の住宅、家財を収容する建物内から発生した事故(火災、破裂、爆発除く)を原因に第三者の所有する住宅・家財に水漏れ損害が生じ、かつ共済契約者が自己の費用で見舞金等を支払ったとき	第三者に支払った額で、50万円か契約共済金（建物＋家財）の20％ ＊一世帯15万円まで
失火見舞費用共済金	共済目的の住宅内から発生した火災、破裂、爆発によって第三者の所有する住宅・家財に臭気付着以外の損害が生じ、かつ共済契約者が自己の費用で見舞金等を支払ったとき	第三者に支払った額で、100万円か契約共済金（建物＋家財）の20％ ＊一世帯40万円まで
修理費用共済金	共済目的の賃貸住宅で、共済契約者の責により火災等、風水害等の損害が生じ、賃貸契約にもとづき修理のため自己費用で支払ったとき	修理に要した額で、100万円か契約共済金の20％

■風水害等の給付について

風水害等の自然災害については、つぎのとおり見舞金をお支払いします。

最高限度額と認定基準

区分	認定基準（100口以上加入の場合）		最高限度（一物件当り）	
			建物と家財両方に加入している場合	建物または家財の一方だけに加入している場合
全壊・流失	住宅の70％以上の損壊・流失		300万円	150万円
大規模半壊	住宅の50％以上70％未満を失い、主要構造部分にも大規模な被害が生じた場合		210万円	105万円
半壊	住宅の20％以上50％未満の損壊		150万円	75万円
一部壊	障害額が100万円をこえる場合		30万円	15万円
	損害額が20万円をこえ100万円以下の場合		10万円	5万円
床上浸水	全床面に50％以上にわたる浸水	150cm以上	150万円	75万円
		100cm-150cm未満	100万円	50万円
		70cm-100cm未満	70万円	35万円
		40cm-70cm未満	50万円	25万円
		40cm未満	30万円	15万円
	全床面に50％未満にわたる浸水	100cm以上	30万円	15万円
		100cm未満	10万円	5万円

／Ｖ７　２０★５１７４４４／岸和田市職員労組別冊０１／ＢＥＴ０１　2020.02.27 17.05.26　Page 42

（注1）上記共済金とは別にプラスして共済金の15％を臨時費用としてお支払いします。
※建物又は家財の一方だけ加入の場合、半額になります。

地震等見舞金があります

地震、津波、噴火による損害に対し、理事会の決定により地震見舞金をお支払いします。ただし、被害が大規模な場合、基準どおりにお支払いできないことがあります。

- １口あたりの見舞金　500円～最高10,000円まで
- 最高限度額　　300万円まで

（注）臨時費用はありません

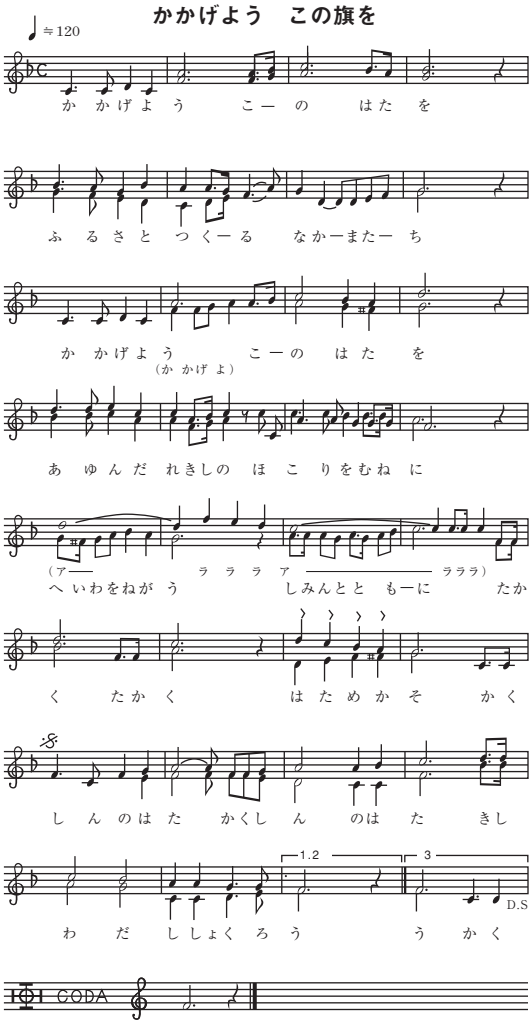

／Ｖ７　２０★５１７４４４／岸和田市職員労組別冊０１／ＢＥＴ０１　2020.02.27 17.05.26　Page 44

O−7.0 修正なし

岸和田市職労結成40周年記念「創作曲」

「かかげよう、この旗を」

作詞　岸和田市職労
（補作詞）大脇　妙子
作曲　豊田　光雄

一、かかげよう　この旗を
ふるさとつくる　仲間たち
かかげよう　この旗を
歩んだ歴史の誇りを　胸に
平和を願う　市民とともに
高く、高く旗めかそう
革新の旗、革新の旗
岸和田市職労

二、かかげよう　この旗を
未来を開く　子供たち
かかげよう　この旗を
生きるよろこびあふれるまち
祭り太鼓の響く　このまちに
吹けよ　吹けさわやかな
風を運ぶ　風を運ぶ
岸和田市職労

三、かかげよう　この旗を
明日を夢みる　僕らの手で
かかげよう　この旗を
スクラム組む手に　力をこめて
幸せ願う　みんなとともに
作れ　作れ美しい
明日を開く、明日を開く
岸和田市職労

（一九八六年八月二十四日発表）

／Ｖ７　２０★５１７４４４／岸和田市職員労組別冊０１／ＢＥＴ０１　2020.02.27 17.05.26　Page 46